PROGRAMACIÓN CULTURAL

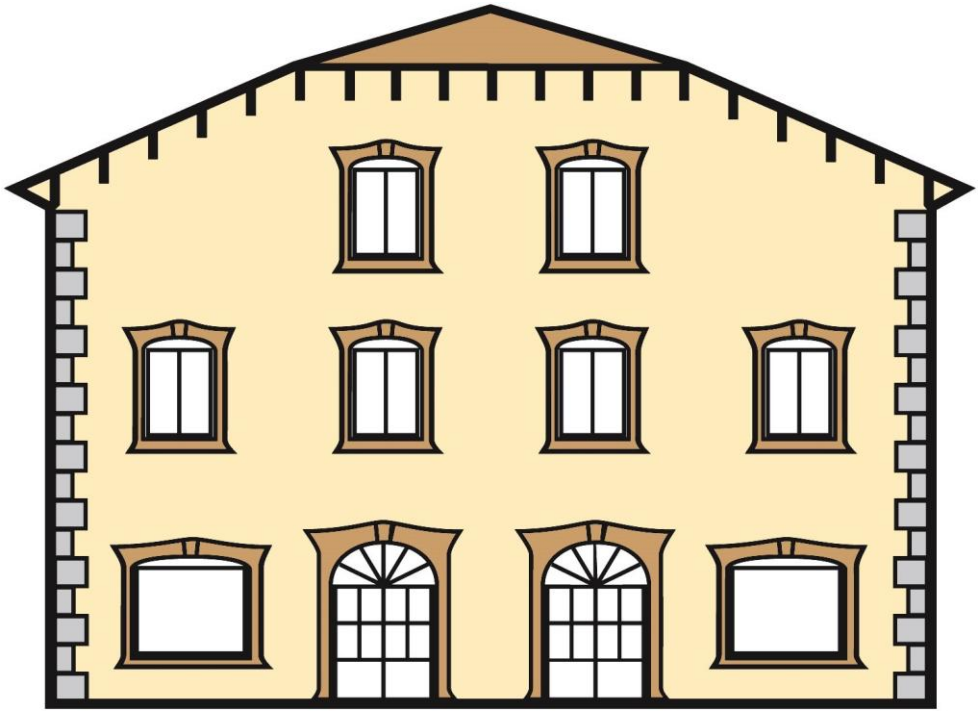

Octubre-Diciembre 2026

COLLADO VILLALBA
CAPITAL DE LA SIERRA

red de teatros
Comunidad de Madrid

TEATRO MUNICIPAL

TEATRO MUNICIPAL

“CARMEN VELA QUARTET, EN CONTINUO”

23 DE OCTUBRE
19:30 H.
TEATRO MUNICIPAL
CASA DE CULTURA

En Continuo es el segundo disco de la flautista y clarinetista madrileña Carmen Vela, premiada por Plataforma Jazz España como Artista Emergente de Jazz 2025. Un disco lleno de fuerza y actualidad, guiños al flamenco, al swing o latin más clásico, que cuenta, a través de las armonías más jazzeras, historias cosmopolitas llenas de luz. Música urbana que se fusiona a la perfección con el cuarteto junto con piano, contrabajo y batería.

Intérpretes: Carmen Vela (flauta, clarinete, composición y arreglos), Jorge Castañeda (piano), Ander García (contrabajo), Gonzalo Maestre (batería)
Edad recomendada adultos
Duración 90 minutos
https://www.youtube.com/watch?v=tYx5jBe1eHs

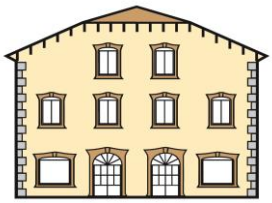

VENTA DE ENTRADAS 21 DE OCTUBRE

TEATRO MUNICIPAL

“RAICES”

STRAD & CÍA

30 DE OCTUBRE
19:30 h.
TEATRO MUNICIPAL
CASA DE CULTURA

Raíces es un viaje musical y teatral que combina humor, emoción y poesía sonora. El espectáculo comienza cuando los músicos de STRAD descubren, en una casa gallega, las cartas y grabaciones de una misteriosa viajera:

*Lucy Bernhardt, una bióloga europea que recorrió España en 1931 estudiando árboles y culturas. A través de su voz y de los lugares que ella visitó —Galicia, Andalucía, Aragón, Euskadi— la banda revive un mapa musical lleno de raíces celtas, flamencas, mediterráneas y rockeras. Cada escena es un puente entre tiempos y almas: del fuego gallego al sol andaluz, del surrealismo de Dalí a las jotas aragonesas. En su viaje, Lucy y los músicos nos recuerdan que los árboles, con sus raíces profundas y ramas abiertas, son el mejor espejo de lo que deberíamos ser: seres conectados, diversos y llenos de vida compartida.

*Raíces es un homenaje a la creación, la memoria y la esperanza; una invitación a volver al origen, a escuchar la tierra y a reencontrarnos en la música.

Compañía Strad & CIA
Interpretes: Jorge Guillén STRAD y Benjamín Andrea
Duración aproximada 75 m

https://www.youtube.com/watch?v=07zRJb-g8-g&t=1s

VENTA DE ENTRADAS 21 DE OCTUBRE

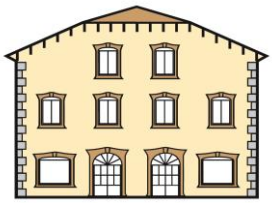

TEATRO MUNICIPAL

“PROFETA DEL VIENTRE”

7 DE NOVIEMBRE
19:00 H.
TEATRO MUNICIPAL
CASA DE CULTURA

Profeta del vientre no es un show cualquiera: es un estallido de voces expulsadas, de personajes que se colaron en la garganta para no morir.

Un ritual cómico de supervivencia, locura y verdad. Aquí no hay moraleja. Hay muñecos, tripas, música en directo y risa urgente.

Compañía Figueroa and Company.
Intérpretes: Jaime Figueroa, Violeta Veintre y Gonzalo García Baz.
Edad recomendada:Adultos.
Duración:70 min.
Autoría:Jaime Figueroa.
Dirección:Jaime Figueroa, Rafael Boeta y Gonzalo García Baz.
https://www.youtube.com/watch?v=as5arAq2ZKU

VENTA DE ENTRADAS 4 DE NOVIEMBRE

TEATRO MUNICIPAL

“PERO NO SE LO DIGAS”

13 DE NOVIEMBRE
19:30 H

TEATRO MUNICIPAL
CASA DE CULTURA

Laura y Paco son un matrimonio que recibe la visita para cenar de su amigo Ramón, quien últimamente ha sufrido una ruptura amorosa.

Mientras Paco baja a comprar unos limones, Laura se desahoga con su amigo en una hilera interminable de confesiones (y de whiskys) que nos harán abrir los ojos como platos, ante lo absurdo —y en ocasiones delirante— de sus argumentaciones. La realidad supera a la ficción…

Cuando Paco vuelve del súper, la cosa no mejora: Laura yace en el suelo inconsciente, mientras Paco corrobora todo lo que su mujer ha contado.

MIC Producciones Teatrales y Distribuciones Teatrales S.l.
Intérpretes: Sara Escudero, Agustín Jiménez, César Camino.
Edad recomendada: Adultos.
Duración:90 min.
Autoría: Ferrán González.
Dirección: Borja Rodríguez.
https://www.youtube.com/watch?v=UZvGPgFqO3A&t=6s

VENTA DE ENTRADAS 4 DE NOVIEMBRE

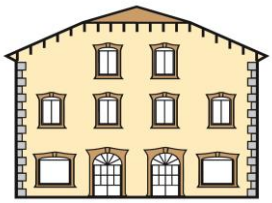

TEATRO MUNICIPAL

“RINCONETE Y CORTADILLO”

20 DE NOVIEMBRE
19:30 H.
TEATRO MUNICIPAL
CASA DE CULTURA

En la Sevilla del Siglo de Oro, dos jóvenes pícaros, Pedro del Rincón y Diego Cortado, se encuentran y deciden unirse en una amistad basada en la astucia y la necesidad.

Juntos se adentran en el mundo de la picaresca, donde aprenden los trucos del oficio bajo la tutela de Monipodio, el capo del hampa sevillana.

En este sórdido patio, rodeados de rufianes y prostitutas, los jóvenes descubren las injusticias y desigualdades de la sociedad, mientras Cervantes nos ofrece una sátira mordaz y atemporal.

Compañía: Factoria Teatro
Intérpretes: Chema Sabarga y Alba Pineda.
Edad recomendada: Para todos los públicos. A partir de 12 años.
Duración: 60 min.
Autoría: Miguel de Cervantes.
Dirección: Gonzala Martín Scherman
https://vimeo.com/1156866798?fl=pl&fe=ti

VENTA DE ENTRADAS 18 DE NOVIEMBRE

Collado Villalba
red de teatros
Comunidad de Madrid

TEATRO MUNICIPAL

“MADAMA BUTTERFLY”

DE CAMERATA LIRICA

21 DE NOVIEMBRE
19:00 H.

TEATRO MUNICIPAL
CASA DE CULTURA

Camerata Lírica de España presenta la ópera Madama Butterfly, de Giacomo Puccini. Una trágica y conmovedora historia de la geisha Cio-Cio San, más conocida como Madama Butterfly, que emociona a cualquier público por el talento innato de Puccini. Una historia que narra la dura lucha entre dos civilizaciones.

El personaje de Butterfly es una cruda encarnación del conflicto entre dos civilizaciones opuestas, una de las cuales avasalla a la otra, al igual que en la propia historia.

Intérpretes: Inmaculada Laín/Guiomar Cantó; Carla Sampedro/Rita Raposo; Moisés Morín/Pablo Sánchez; Andrés del Pino; Rodolfo Albero; José Bardají/Armando del Hoyo; Iván Basteiros; Rubén Sainz; Carmen Gavilán; Aisha Zenit; Sara Mitchell/Prado Álvarez; Belinda Oñate.

Edad recomendada: Público adulto.

Duración:150 min. (con descanso).

Autoría: G. Puccini.

Dirección: Rodolfo Albero Colino.

https://www.youtube.com/watch?v=0rwfbo5DOH4&t=1s

VENTA DE ENTRADAS 18 DE NOVIEMBRE

Collado Villalba
red de teatros
ComUnidAd de MAdrid

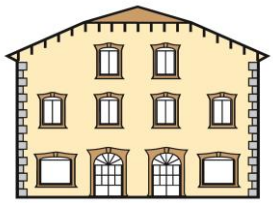

TEATRO MUNICIPAL

“LO SIENTO”

DE MANU MEDINA

28 DE NOVIEMBRE
19:00 H.
TEATRO MUNICIPAL
CASA DE CULTURA

Rico, el entrañable protagonista de esta historia, es un títere con discapacidad cuya mayor singularidad reside en la total ignorancia de su condición. En su mundo de inocencia, él interpreta las constantes miradas de los extraños como un tributo a su encanto y a su naturaleza amigable.

Sin embargo, este velo se desgarra el día de su decimocuarto cumpleaños. Lo que debía ser una celebración se convierte en una revelación dolorosa cuando, entre murmullos y palabras hirientes como «tonto», «idiota» o «discapacitado», Rico descubre que el mundo lo percibe como alguien «raro» o «diferente». Hasta ese instante, él desconocía el peso de esas etiquetas. Este golpe de realidad lo sumerge en un torbellino emocional: del rechazo que lo vuelve irascible, pasa al llanto, al miedo y a la culpa. Pero la historia de Rico no termina en la sombra, sino que se transforma en un viaje de ida hacia la autoaceptación.

A pesar de las críticas por sus dificultades en tareas cotidianas, Rico descubre su verdadero valor en sus talentos únicos: bailar, brindar abrazos que curan el alma, hacer reír y conmoverse con una intensidad luminosa. Al final, Rico comprende que el camino hacia la alegría se construye a través del asombro y el factor sorpresa de ser, simplemente, él mismo.

ASOCIACION CULTURAL ACTU MADRID
Edad recomendada: Público adulto.
Duración:55 min.

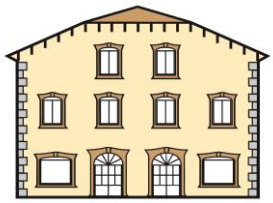

VENTA DE ENTRADAS 18 DE NOVIEMBRE

TEATRO MUNICIPAL

“JUGAR Y CANTAR, TODO ES EMPEZAR”

12 DE DICIEMBRE
19:00 H.
TEATRO MUNICIPAL
CASA DE CULTURA

Jugar y cantar es un concierto para cantar a pleno pulmón, moverse sin parar y jugar en grupo.

¡Nada de quedarse quietos! Aquí llegan los Dubbis para disfrutar con las familias más molonas y bailonas.

Un espectáculo musical participativo para compartir canciones, ritmo y diversión en familia.

Compañía: DUBBY KIDS
Intérpretes: Lola Berrio, Roberto Berrio y Gema Martín.
Edad recomendada: Público familiar.
Duración: 60 min.
Autoría: Dubbi Kids (Roberto Berrio y Gema Martín).
Dirección: Roberto Berrio.
https://www.youtube.com/watch?v=FhAQN4dWEEE

VENTA DE ENTRADAS 2 DE DICIEMBRE

TEATRO MUNICIPAL

“UNA RANA EN EL HIELO”

19 DE DICIEMBRE
19:00 H.
TEATRO MUNICIPAL
CASA DE CULTURA

La rana Nana ha viajado hasta un lejano mundo de hielo para deslizarse con su trineo, hacer nuevos amigos pingüinos y descubrir cómo es la vida en un lugar tan frío y brillante.

Todo es diversión y risas hasta que Nana empieza a ir demasiado rápido con su trineo.

Una historia llena de aventura, amistad y aprendizaje sobre la importancia de la sinceridad.

Intérpretes: Berta Álvaro / Beatriz de Teresa y Llorenç Miralles / Coque Sánchez.
Edad recomendada: De 0 a 5 años.
Duración:55 min.
Autoría: Irene Soler y Llorenç Miralles.
Dirección: Llorenç Miralles.
https://www.youtube.com/watch?v=k-4GaSqzlso

VENTA DE ENTRADAS 16 DE DICIEMBRE

TEATRO MUNICIPAL

"CENICIENTA"

DE CANDILEJA (MUSICALES PARA TODOS)

23 DE DICIEMBRE
19:00 H.
TEATRO MUNICIPAL
CASA DE CULTURA

Prepárate para vivir una experiencia única en familia con Cenicienta. Un musical sin filtros, el nuevo espectáculo de CANDILEJA [Musicales para Todos].

Una versión actualizada del clásico cuento de hadas en el que Cenicienta está interpretada por una joven con síndrome de Down, para romper estereotipos y demostrar que todos merecemos poder "ir al baile".

Ese baile no es más que una metáfora sobre la necesidad de las personas de pertenecer y formar parte de la sociedad sin importar nuestras diferencias.

Intérpretes: Sofía Rueda / Verónica Fernández, Ginés Vargas / David Hache, Tábata Acosta / Irene Arias / Alba Navarro, Mario Lagoas / David Hache, Rocío Palomino / Pilar Rivera, Fran Abellán / Eneko Asiain / Germán Prenta.
Edad recomendada: A partir de 3 años.
Duración: 75 min.
Autoría: Jesús Sanz-Sebastián y Pahola Crowley.
Dirección: Jesús Sanz-Sebastián.
https://www.youtube.com/watch?v=i_4ho0hvD8M

VENTA DE ENTRADAS 16 DE DICIEMBRE

Collado Villalba
red de teatros
Comunidad de Madrid

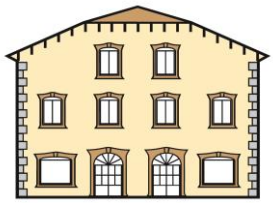

CONSIDERACIONES DEL TEATRO MUNICIPAL DE COLLADO VILLALBA

Venta de entradas espectáculos Casa de Cultura:

Taquilla: Miércoles indicado en cada espectáculo de 11:30 a 13:30 h y de 18:30 a 20:30 h. (salvo festivos).

Online (www.colladovillalba.es): Desde el miércoles anterior a cada espectáculo hasta las 17:00 h del día del espectáculo.

AVISO: La taquilla cerrará 15 minutos antes de los espectáculos.

·Se ruega puntualidad: **una vez comenzada la representación, no se podrá acceder a la sala y no tendrá derecho a la devolución de la entrada.** No se garantiza el acceso a la sala después de haber abandonado la misma en el transcurso del espectáculo. Acuda con una antelación mínima respecto a la hora de inicio de la función.

· **No está permitido cambiar de butaca.**

· **No está permitido grabar o fotografiar los espectáculos**.

· **Se ruega apaguen los móviles antes de que comience la representación.**

· **Se ruega mitiguen en lo posible los ruidos que puedan perturbar la concentración de los intérpretes y del público en general.**

· **Está prohibido el acceso con comida y bebida al interior de la sala.**

· **Todas las personas que accedan al teatro deberán contar con su correspondiente entrada.**

· **Las sillas y carritos de bebé deberán quedarse fuera de la sala, en el espacio habilitado**.

· **La Concejalía de Cultura se reserva el derecho a variar la programación cuando causas justificadas lo exijan. Exclusivamente la cancelación total del espectáculo supondrá derecho a devolución de localidades.**

· **Los menores siempre deben estar acompañados de un adulto.**

· **Siga en todo momento las indicaciones del personal del teatro.**

EXPOSICIONES

SALA EXPOSICIONES JULIAN REDONDO

EXPOSICIÓN DE TRABAJOS PRESENTADOS AL CERTAMEN DE ARTE JOVEN

VISITALA HASTA EL 29 DE NOVIEMBRE

EN LA SALA DE EXPOSICIONES JULIAN REDONDO DE LA CASA DE CULTURA

CONCEJALIA DE INFANCIA Y JUVENTUD

CONFERENCIAS

CICLO DE CONFERENCIAS

"mirArte"

Profesor: D. Víctor Sánchez López

TEATRO MUNICIPAL CASA DE CULTURA | 18:00 h.

Octubre, Día 20 martes

Escenas de la historia de Nastagio degli Onesti, de Sandro Botticelli

La primera obra consiste en una de las mayores joyas custodiadas por el museo, su único Botticelli. Tal vez no sea la más famosa e internacional de las obras de este prodigio del Quattrocento italiano, la mayoría de ellas concentradas en Florencia.

Noviembre, Día 10 martes

Adán y Eva, Alberto Durero

Ahora toca mirar con detenimiento dos tablas monumentales que marcan un hito absoluto en la historia del arte europeo. Nos adentraremos en el universo del gran maestro del Renacimiento alemán. Alberto Durero, para comprender su obsesión por la búsqueda de las proporciones perfectas del cuerpo humano, descubriendo cómo el autor funde de manera magistral la tradición nórdica detallista con los ideales de belleza clásica y simetría geométrica del humanismo italiano.

Diciembre, Día 15 martes

Santa Catalina, Yáñez de la Almedina

Terminaremos este pequeño ciclo con las joyas del Renacimiento español. Nos acercaremos a la figura de la Almedina, pionero de primera mano técnicas de Leonardo da Vinci en la península.

Organiza y colabora

Volaverunt

COLLADO VILLALBA CAPITAL DE LA SIERRA

Imágenes de las obras: Museo Nacional del Prado - reproducciones de dominio público

TU ESPACIO PARA LAS ARTES
Aulas y talleres
Casa de Cultura

Inscripciones a partir del 7 de septiembre.

Matricula abierta todo el año.

TU ESPACIO PARA LAS ARTES
Aulas y talleres
Casa de Cultura

AULAS Y TALLERES 2026-2027

CERÁMICA

Taller de cerámica artística y alfarería.
Crear formas y figuras a partir de un material natural. Para quienes comienzan y para quienes quieren potenciar sus habilidades.

09:00 a 11:30 h.	L M **X** J V >	*Adultos*
11:30 a 14:00 h.	**L** M **X** **J** V >	*Adultos*
16:00 a 18:30 h.	L **M** X J V >	*Adultos*
16:00 a 18:30 h.	L M **X** **J** V >	*Adultos*
16:30 a 18:00h.	**L** M X J V >	*Infantil*
18:30 a 21:00 h.	L **M** X **J** V >	*Adultos*

**2 h. 30. /semana. (excepto lunes tarde)*

DIBUJO Y PINTURA

Experimenta diferentes estilos y técnicas.
Te enseñamos a dominar las técnicas de dibujo y pintura que necesitas para expresarte creativamente: óleo, acuarela, pastel, carboncillo, lápiz, tintas, acrílicos...

09:00 a 11:00 h.	**L** M **X** J **V** >	*Adultos*
11:00 a 13:00 h.	**L** **M** **X** **J** **V** >	*Adultos*
16:30 a 18:30 h.	L **M** X **J** V >	*Adultos*
17:00 a 19:00 h.	**L** M **X** J V >	*Juvenil*
18:30 a 20:30 h.	L **M** X **J** V >	*Adultos*

**2 h. /semana.*

FOTOGRAFÍA

Aprende fotografía de manera práctica.
Maneja y aplica conceptos básicos y avanzados de composición, encuadre, iluminación y método para capturar imágenes que destaquen tanto en técnica como en creatividad.

10:00 a 12:00 h.	L **M** X J V >	*(Iniciac.)*
12:00 a 14:00 h.	L **M** X J V >	*(Avanz.)*
16:30 a 18:30 h.	L M **X** J V >	*(F.Móvil*)*
18:30 a 20:30 h.	**L** M X J V >	*(Avanz.)*
18:30 a 20:30 h.	L **M** X J V >	*(Iniciac.)*

**2 h. /semana.* **Fotos con teléfono móvil*

PROYECTO FOTOGRÁFICO

Representa una idea o concepto a través de imágenes fotográficas.
Estudio previo del proyecto, investigación, planificación, experimentación, toma fotografica y edición de imágenes. Desarrolla una idea o concepto de manera más profunda a través de las imágenes.

10:00 a 12:00 h.	L M **X** J V >	*Adultos*
11:00 a 13:00 h.	L M X **J** V >	*Adultos*
16:30 a 18:30 h.	L M X **J** V >	*Adultos*
18:30 a 20:30 h.	L M X **J** V >	*Adultos*

**2 h. /semana.*

Matricula abierta todo el año.

TU ESPACIO PARA LAS ARTES
Aulas y talleres
Casa de Cultura

CASA DE CULTURA | TU ESPACIO PARA LAS ARTES Y APRENDER INGLÉS

PATCHWORK INICIACIÓN

Patchwork tradicional y contemporáneo.
Métodos de trabajo, materiales, confección del relleno y del forro, preparación y realización del acolchado, acabados, técnicas diferentes...

10:00 a 12:30 h.	L M **X** J V	> Adultos
16:30 a 19:00 h.	L M **X** J V	> Adultos

*2 h. 30 m./semana.

COSTURA Y PATCHWORK

Diseño y creación de prendas a medida.
Elige telas, modelos, toma medidas, trazar patrones, cortarlos en tela, hilvanar, entregar y confeccionar prendas de tu propia autoría.

10:00 a 12:30 h.	L **M** X **J** V	> Adultos
16:30 a 19:00 h.	L **M** X **J** V	> Adultos

*2 h. 30 m./semana.

INGLÉS

MATRÍCULA ABIERTA TODO EL AÑO

Cursos de inglés para todos los niveles.
Nuestros programas abarcan desde lecciones básicas de gramática y vocabulario hasta habilidades avanzadas de comunicación.

09:00 a 11:00 h.	L **M** X J V	> Intermedio
10:00 a 12:00 h.	L M X **J** V	> Avanzado bajo
10:30 a 11:30 h.	**L** M **X** J V	> Elemental bajo
10:30 a 12:30 h.	L M X J **V**	> Avanzado alto
11:25 a 13:25 h.	L **M** X J V	> Pre-intermedio
11:30 a 12:30 h.	**L** M **X** J V	> Elemental alto
16:00 a 18:00 h.	L **M** X J V	> Adultos A1-A2

*2 h. /semana.

INGLÉS CONVERSACIONAL

Mejora tu habilidad oral y fluidez en el idioma inglés.
Práctica en situaciones cotidianas, vocabulario específico para la conversación y ejercicios de pronunciación, buscando poder comunicarte con confianza en diferentes contextos.

12:15 a 13:15 h.	L M X **J** V	> Intermedio
12:30 a 13:30 h.	L M **X** J V	> Elemental
12:30 a 13:30 h.	**L** M X J V	> Avanzado
12:45 a 13:45 h.	L M X J **V**	> Avanzado

*1 h. /semana.

Matricula abierta todo el año.

TU ESPACIO PARA LAS ARTES
Aulas y talleres
Casa de Cultura

AULAS Y TALLERES 2026 2027
CASA DE CULTURA COLLADO VILLALBA
(AVDA. JUAN CARLOS I, 12, COLLADO VILLALBA)

IMPORTE DE MATRÍCULA POR CURSO: 10,95 €
Para la apertura de horarios será necesario un mínimo de personas inscritas.

DESCARGA PROGRAMA
EN QR O WEB MUNICIPAL

IMPORTES MENSUALES (AULA / TALLER)	EMPADRONADOS			
	GENERAL	DISCAPACITADOS + DEL 33%. + DE 65 AÑOS.	FAMILIA NUMEROSA O DESEMPLEADO * (1)	DESEMPLEADO * (1)
1 h. semanal	16,80 €	12,60 €	14,28 €	12,48 €
1 h. 30 m. semanales	25,45 €	19,09 €	21,63 €	18,58 €
2 h. semanales	33,05 €	24,79 €	28,09 €	24,95 €
2 h. 30 m. semanales	35,10 €	26,33 €	29,84 €	25,93 €
3 h. semanales	36,65 €	27,49 €	31,15 €	27,20 €
4 h. semanales	49,90 €	37,43 €	42,42 €	34,10 €

IMPORTES MENSUALES (AULA / TALLER)	NO EMPADRONADOS		
	GENERAL	DISCAPACITADOS + DEL 33%. + DE 65 AÑOS.	FAMILIA NUMEROSA
1 h. semanal	24,95 €	18,71 €	21,21 €
1 h. 30 m. semanales	37,15 €	27,86 €	31,58 €
2 h. semanales	49,90 €	37,43 €	42,42 €
2 h. 30 m. semanales	51,85 €	38,89 €	44,07 €
3 h. semanales	54,40 €	40,80 €	46,24 €
4 h. semanales	68,20 €	51,15 €	57,97 €

** Reducciones o bonificaciones aplicables a alumnos empadronados desempleados.*
***(1)** Se aplicará una bonificación del 15% sobre el precio General Empadronado, a los alumnos empadronados de talleres infantiles que acrediten que uno o los dos progenitores se encuentra en situación de desempleo.*
***(2)** Se aplicará una bonificación del 50% a los empadronados que acrediten encontrarse en situación de desempleo, sobre el precio General de No Empadronado.*

INSCRIPCIONES

EN CASA DE CULTURA
A PARTIR DEL 7 DE SEPTIEMBRE DE 2026
(AVDA. JUAN CARLOS I, 12, COLLADO VILLALBA)

HORARIO DE INSCRIPCIONES

DEL 7 AL 15 DE SEP.: de lunes a viernes de 9:00 a 14:00 h.

DESDE EL 16 DE SEP.: de lunes a viernes de 9:00 a 14:00 h.
Lunes y miércoles de 16:30 a 20:30 h.

COLLADO VILLALBA
CAPITAL DE LA SIERRA

Más información: 91 851 28 98
cultura@ayto-colladovillalba.org

www.colladovillalba.es

CULTURA.
COLLADO VILLALBA

BIBLIOTECAS

SEMANA DE LA MAGIA

“EL SOL QUE ME CONTÓ”

TALLER DE MAGIA Y MANUALIDADES

20 DE OCTUBRE

17:30 H
B. M. MIGUEL HERNANDEZ

Dentro de la programación de la **Semana de la Magia**, la Biblioteca Miguel Hernández acoge el taller de magia y manualidades **“El sol me contó”**, a cargo de **Carolina Barreiro**.
Una propuesta especialmente pensada para **niños y niñas de 3 a 5 años**, que combina magia y creatividad en una experiencia lúdica y participativa. Un espacio para dejar volar la imaginación, disfrutar de la sorpresa y descubrir que la magia también puede encontrarse en las historias, en las creaciones y en las pequeñas cosas que nos rodean.
Una actividad en la que los más pequeños podrán disfrutar, experimentar y dar rienda suelta a su creatividad mientras se acercan al mundo de la magia de una manera divertida.

De 3 a 5 años, acompañados por un adulto
Plazas limitadas. Es necesaria inscripción previa.
Las inscripciones podrán realizarse **online y en las bibliotecas a partir del 1 de octubre**.
Para inscribirse pinche **aquí**

BIBLIOTECAS

SEMANA DE LA MAGIA

“LA POCIÓN PERDIDA”

GYMKHANA

21 DE OCTUBRE

17:30 H

B. M. MIGUEL HERNANDEZ

Dentro de la programación de la **Semana de la Magia**, la Biblioteca Miguel Hernández se transforma en el escenario de una emocionante aventura con la gymkana **“La poción perdida”**, a cargo de **Escape Fun**.

Los participantes se enfrentarán a diferentes retos y pruebas en una actividad en la que la magia, el juego y el ingenio serán los ingredientes imprescindibles para conseguir superar la misión. Una propuesta dinámica y participativa en la que tendrán que trabajar, observar, pensar y dejar volar su imaginación para descubrir el misterio de la poción perdida.

Una experiencia especialmente pensada para disfrutar en grupo y acercarse al mundo de la magia desde el juego y la diversión.

De 6 a 10 años
Plazas limitadas. Es necesaria inscripción previa.
Las inscripciones podrán realizarse **online y en las bibliotecas a partir del 1 de octubre**.
Para inscribirse pinche aquí

BIBLIOTECAS

SEMANA DE LA MAGIA

“PRESTEN ATENCIÓN”

DE ANDRÉS MADRUGA

22 DE OCTUBRE

18:00 H

B. M. MIGUEL HERNANDEZ

La **Semana de la Magia** continúa en la Biblioteca Miguel Hernández con **“Presten atención”**, un espectáculo de magia a cargo de **Andrés Madruga**.

Una propuesta dirigida a un **público familiar a partir de 5 años**, pensada para disfrutar juntos de una experiencia llena de magia, ilusión y sorpresas. Un espectáculo en el que pequeños y mayores podrán dejarse llevar por la fascinación de lo imposible y disfrutar de la magia en directo.

Una ocasión perfecta para compartir en familia y descubrir que, cuando se presta atención, ¡la magia puede aparecer en cualquier momento!

Público familiar a partir de 5 años

Actividad gratuita. Entrada libre hasta completar el aforo de la sala.

BIBLIOTECAS

SEMANA DE LA MAGIA

“HARRY POTTER BOOK DAY”

CON HARRY LATINO SIERRA

23 DE OCTUBRE

18:00 H

PECERA DE LOS CUENTOS DE LA B. M. MIGUEL HERNANDEZ

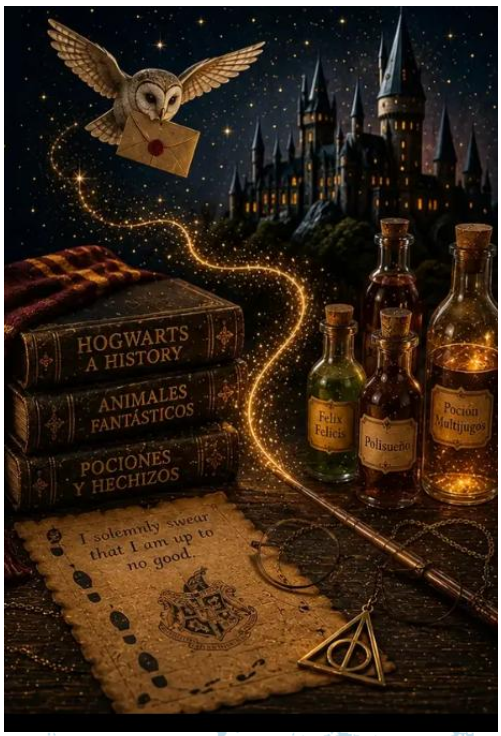

¡PREPARAD VUESTRAS VARITAS Y CALDEROS!

¡Por fin está aquí la Harry Potter Book Day 2026! Este año, las editoriales oficiales nos traen una temática fascinante que os hará sentir en la mismísima clase del profesor Snape o de la profesora McGonagall: ¡Pociones y Hechizos!

¿Para quién? Magos y brujas a partir de 9 años (¡plazas limitadas!)

Disfrutaremos de un taller increíble repleto de juegos, acertijos y desafíos basados en los libros de J.K. Rowling. ¡Demuestra todo lo que sabes sobre el mundo mágico!

✓ Es importante Inscribirse en la biblioteca a través de esta página web: https://eventos.bibliotecascolladovillalba.org/event/harry-potter-book-day-viernes-23-de-octubre-18-00-h-a-partir-de-9-anos
✓ Una vez inscritos en la Biblioteca tenéis que rellenar el formulario para poder elegir en que casa de Hogwarts queréis estar.

¡El plazo ya está abierto y los calderos ya están hirviendo! Las plazas son muy limitadas, así que no os despistéis si no os queréis quedar fuera de Hogwarts este año.

BIBLIOTECAS

SEMANA DE LA MAGIA

“LA MAGIA DE LA NATURALEZA”

CON MAMEN STORYTELLER

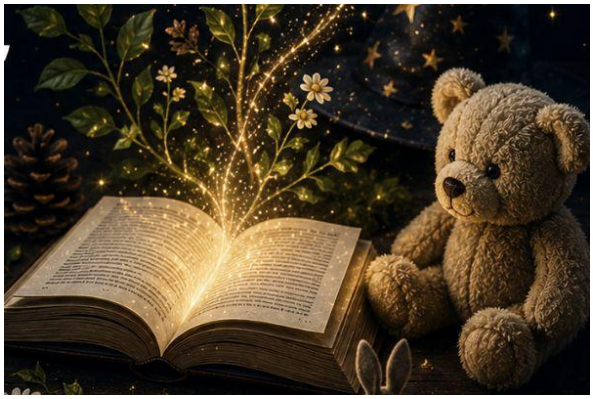

24 DE OCTUBRE

11:30 H DE 9 A 24 MESES

12:15 H DE 24 A 36 MESES

B. M. MIGUEL HERNANDEZ

La **Semana de la Magia** llega también a los más pequeños de la casa con **“La magia de la naturaleza”**, un bebecuentos a cargo de **Mamen Storyteller**.
Una propuesta especialmente diseñada para bebés de **9 a 36 meses**, en la que los cuentos, la imaginación y la naturaleza se unen para crear una experiencia cercana y mágica. Una oportunidad para disfrutar de las historias desde los primeros años y compartir un momento especial entre bebés y adultos.
La actividad se desarrollará en **dos sesiones de 30 minutos**, organizadas según la edad de los bebés:
👶 Los bebés deberán acudir **acompañados por un adulto**.
❗ **Plazas limitadas. Es necesaria inscripción previa.**
Las inscripciones podrán realizarse **online y en las bibliotecas a partir del 1 de octubre**.

Puede inscribirse aquí

- Bebés de 9 a 24 meses

- Bebés de 24 a 36 meses.

.

BIBLIOTECAS

MADRID LEE EN COMUNIDAD

“ÉRASE OTRA VEZ: EL TRAJE NUEVO DEL EMPERADOR”

11 DE NOVIEMBRE

17:30 H

B. M. MIGUEL HERNANDEZ

La biblioteca te invita a disfrutar de una nueva actividad de **Madrid Lee en Comunidad: Érase otra vez**, dirigida a niños y niñas de **6 a 11 años**.

En esta ocasión nos adentraremos en el clásico cuento ***El traje nuevo del emperador***, una historia llena de humor e imaginación que nos servirá como punto de partida para disfrutar de la lectura y participar en un divertido taller.

Destinatarios: niños y niñas de 6 a 11 años
Plazas limitadas
Inscripciones online y en tu biblioteca

¡Os esperamos para descubrir juntos que los cuentos de siempre todavía tienen mucho que contarnos!
Para realizar la inscripción pinche aquí

EMMD
María Rosa Calvo-Manzano

Sección de música

La Escuela Municipal de Música cuenta en la actualidad con 350 alumnos. De 4 a 7 años se encuentran en la especialidad de Música y Movimiento y de 8 años en adelante en Formación Musical Complementaria, Formación Instrumental y Agrupación.

Objetivos

Nuestra finalidad general es la de ofrecer una formación práctica en música, dirigida a aficionados de cualquier edad, sin perjuicio de su función de orientación a estudios profesionales de quienes demuestren una especial vocación y aptitud.
Nuestro sello personal es el de generar "buenos aficionados" y potenciar las capacidades de cualquier persona que, por su especial talento y vocación, aconsejen el acceso a las enseñanzas profesionales.
Buscamos que tengan confianza en las elaboraciones artísticas propias, que disfruten del proceso de su preparación y realización y que aprecien su contribución al goce, bienestar y libertad personal, aplicando para ello las herramientas básicas, necesarias y adecuadas a cada necesidad y nivel de conocimientos.

Especialidades

- Música y Movimiento: primera aproximación a la música que les permita descubrir, identificar y desarrollar las propias cualidades personales a través de las actividades del aula (expresivas, musicales, motrices...etc)
- Formación Musical Complementaria /Análisis y Apreciación musical: se pretende conseguir una evolución de las bases teórico prácticas creadas en la etapa de Música y Movimiento.
- Especialidades instrumentales: Piano, Guitarra, Violín, Violonchelo, Trompeta, Trombón, Flauta Travesera, Clarinete, Saxofón y Canto.

Agrupaciones instrumentales, Orquesta, Banda y Coro de Cámara.

Las clases son impartidas por un profesorado altamente cualificado y con la titulación académica necesaria y suficiente, según consta en la Orden ministerial de 30 de julio de 1992 que regula el sistema de funcionamiento de las Escuelas Municipales de Música y Danza.

<table>
<tr><th>Etapas</th><th>Cursos</th><th>Edades</th><th>Precio/mes*</th><th>Asignaturas</th></tr>
<tr><td rowspan="2">1ª ETAPA</td><td>Música y Movimiento 1º a 4º</td><td>4 a 7 años</td><td>32,55 €</td><td>Sesión de 1 h / semana</td></tr>
<tr><td>Formación Básica 5º</td><td>8 años</td><td>72,25 €</td><td rowspan="4">3 asignaturas semanales:
- Instrumento
- Lenguaje Musical
- Agrupación
Tiempo de clases según nivel.</td></tr>
<tr><td>2ª ETAPA</td><td>I ciclo: 1º, 2º y 3º
II ciclo: 4º, 5º y 6º</td><td rowspan="2">9 a 15 años
o según nivel</td><td>72,25 €</td></tr>
<tr><td>3ª ETAPA</td><td>III ciclo: 7º y 8º</td><td>81,40 €</td></tr>
<tr><td>ADULTOS</td><td>I ciclo: 1º, 2º y 3º
II ciclo: 4º, 5º y 6º</td><td>A partir de 16 años</td><td>61,10 €</td></tr>
<tr><td colspan="3">ORIENTACIÓN PROFESIONAL. Preparación al Conservatorio</td><td>110,90 €</td><td>Instrumento 45' / semana
Lenguaje M. :1 h / semana</td></tr>
</table>

Matrícula: 10,95 € - Bonificaciones: Desempleados (solo empadronados en Collado Villalba), Familia numerosa, Mayores de 65 años y Discapacidad

EMMD
María Rosa Calvo-Manzano

Sección de danza

La Escuela Municipal de Danza cuenta en la actualidad con 140 alumnos. De 4 a 18 años se encuentran en las especialidades de Danza Clásica, Danza Española y Danza Contemporánea (Moderna).

Objetivos

A la formación de la danza asiste dos tipos de alumnado, aquellos que quieren obtener una formación amateur, y los que por sus cualidades y vocación desean hacer de la danza su profesión. En ambos casos, los principales objetivos que se pretenden alcanzar y las capacidades que deben desarrollarse en la escuela son:

- Apreciar la importancia de la danza como lenguaje artístico y medio.
- Expresarse con sensibilidad y estética para interpretar y disfrutar de la danza en sus diferentes estilos.
- Ser capaz de interpretar en público, con la suficiente seguridad en sí mismo, para disfrutar la danza como medio de comunicación.
- Ser conscientes de la importancia del trabajo individual y adquirir técnicas de estudio que permitan la autonomía en el trabajo y la valoración del mismo.
- Valorar el silencio como elemento indispensable para el desarrollo de la concentración, la audición interna y el pensamiento musical.
- Conocer la música para utilizarla de forma apropiada para desarrollar de manera creativa sus propias ideas.
- Exteriorizar su sensibilidad musical a través de la interpretación.
- Elaborar criterios propios que le permitan apreciar y valorar las distintas manifestaciones artísticas.

Etapas	Cursos	Edades	Contenido
1ª ETAPA	Pre danza	4 y 5 años	Psicomotricidad, Coordinación y Movimiento. En esta primera etapa el alumnado aprenderá a escuchar la música y aplicarla a las distintas disciplinas con su ritmo, coordinando todas las partes de su cuerpo.
2ª ETAPA	Danza	6 a 8 años	En la segunda etapa una vez familiarizados con la música se amplia, se corrige y trabaja la técnica de la disciplina elegida. Aquí ya la formación es mucho más técnica, se comienza a pulir la puesta en escena, la coordinación en conjunto.
3ª ETAPA	Formación más específica según modalidad.	+ 8 años	En esta tercera etapa se les asesora a nuestros alumnos del nivel actual y los pasos a seguir para continuar con su formación. Aquí perfeccionamos técnicas. Las coreografías son más avanzadas y complejas adaptando su evolución.

El alumnado que decida dedicarse profesionalmente a la danza tiene la posibilidad de prepararse para presentarse al examen oficial en el Conservatorio y al examen APDE (Asociación de Profesores de Danza Española)

Precio mensual:

Empadronados: 32,55 € / No empadronados: 49,90 € / Matrícula:10,95 €

Bonificaciones: Desempleados (solo empadronados en Collado Villalba), Familia numerosa y Discapacidad del alumno/a.

EMMD
María Rosa Calvo-Manzano

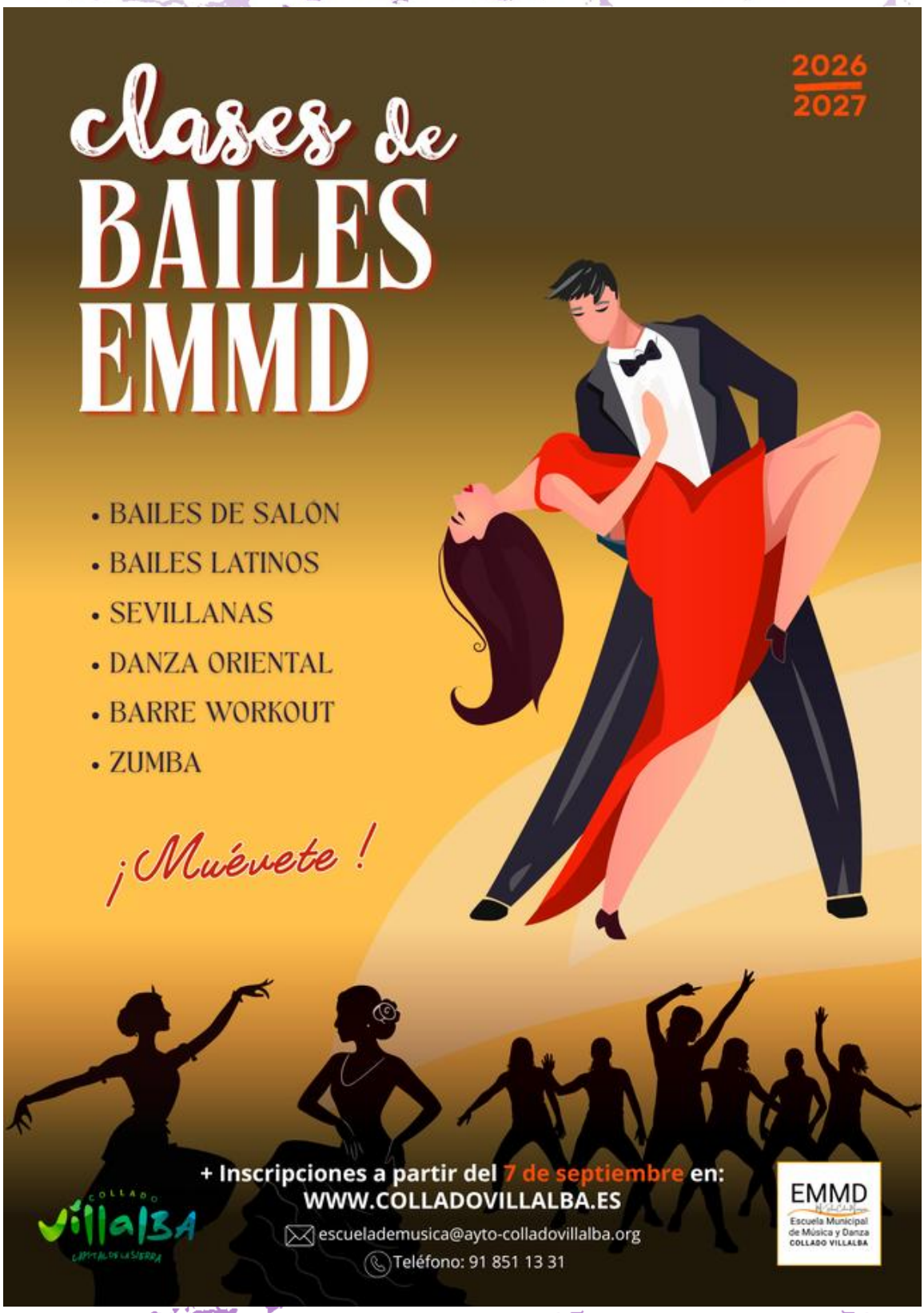

CASA DE CULTURA- TEATRO MUNICIPAL

Avda. Juan Carlos I, 12 BIS

Tel: 91 851 2898

cultura@ayto-colladovillalba.org

BIBLIOTECA SANCHO PANZA

C/ Espinarejo,2

Tel: 91 849 8484

bibliotecas@ayto-colladovillalba.org

BIBLIOTECA MIGUEL HERNANDEZ

Avda. Batalla de Bailén,7

Tel: 91 849 8464

bibliotecas@ayto-colladovillalba.org

ESCUELA MUNICIPAL DE MUSICA Y DANZA Mº ROSA CALVO-MANZANO

C/ Juan XXIII, 13-15

Tel: 91 851 1331

escuelademusica@ayto-colladovillalba.org

EDITA

CONCEJALIA DE CULTURA

AYUNTAMIENTO DE COLLADO VILLALBA

CONCEJALÍA DE CULTURA
COLLADOVILLALBA
AYUNTAMIENTO

red de teatros
COMUNIDAD de MADRID

Cultura Collado Villalba

www.colladovillalba.es